چسب بلوک AAC سهند شیمی

TILE ADHESIVE
THINSET GROUT

مشخصات چسب بلوک AAC سهند شیمی

نوع محصـول ..... پودر
رنگ محصول .... سفید
بسته بندی ..... پاکت ۲۰ کیلوگرمی

مشخصات کاربری

نسبت اختلاط : حدود ۵ تا ۶ لیتر آب به ازای هر پاکت ۲۰ کیلوگرمی
دمای کاربری ..... بین ۵+ الی ۴۰ + درجه
زمان باز ..... حداقل ۲۰ دقیقه
زمان کارپذیری ..... حداکثر ۶۰ دقیقه
آماده برای مصرف ..... حداقل ۷ روز

مشخصات فنی

چگالی ..... $۱۷۶۶\ g/m^۳$
مقاومت کششی ..... $۰.۵\ N/mm^۲$
مقاومت خمشی ..... $۲.۵\ N/mm^۲$
مقاوت فشاری ..... $۱۲\ N/mm^۲$

ملاحظات نگهداری

مدت نگهداری ..... یک سال پس از تولید
شرایط نگهداری ..... دور از رطوبت

SAHAND CHEMICALS Since 1997
Construction Chemicals Producer

09124242869 / 021-52164
Sahand_chemicals
sahand-chemicals.com
info@sahand-chemicals.com

چسب بلوک AAC

TILE ADHESIVE
THINSET GROUT

چسب بلوک AAC

چسب بلوک سهند شیمی، مناسب برای چسباندن بلوک‌های بتنی هوادار اتوکلاو (AAC) می باشد. این محصول به وسیله کاهش مصرف آب دوستدار محیط زیست است. به دلیل کاربری آسانی که دارد نه تنها سرعت کار را افزایش می‌دهد، بلکه به میزان قابل توجهی از وزن سازه می‌کاهد.

ویژگی

- کاهش ۷۵ درصدی وزن ملات بکار رفته در سازه
- مقاومت بالا در برابر رطوبت
- قدرت چسبندگی بالا
- زمان کارپذیری بالا
- مقاومت فشاری و استحکام بالا
- مقاومت در برابر مواد اشتغال زا
- سهولت در اجرا

کاربرد

چسباندن بلوک های AAC و ترمیم نقص های موجود در بلوک و دیوارهای بلوکی سبک

میزان مصرف

با توجه به نوع سطح زیرکار، میزان هموار بودن آن و نحوه قرارگیری بلوک، میزان مصرف این چسب متغیر است. معمولا هر ۲۰ کیلوگرم از چسب بلوک AAC سهند شیمی برای پوشش یک متر مکعب کافی است.

آماده سازی سطح زیر کار

پیش از استفاده از چسب بلوک AAC سطح زیر کار باید کاملا تمیز و خشک، عاری از چربی، ذرات سست و گرد و غبار باشد.

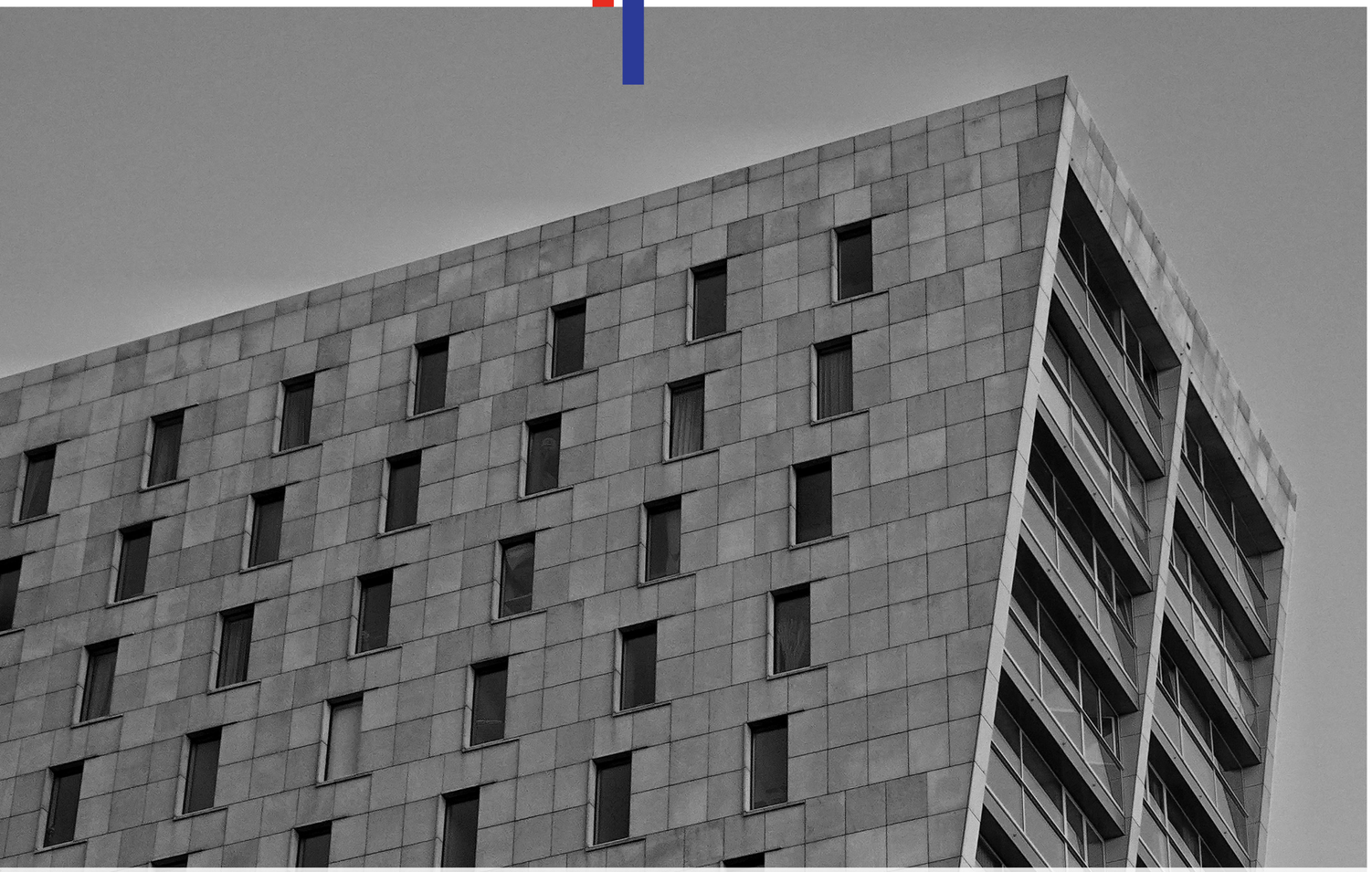

روش مصرف

هر پاکت ۲۰ کیلویی از چسب بلوک AAC سهند شیمی، با حدود ۵ تا۶ لیتر آب توسط همزن برقی با دور آهسته مخلوط می‌گردد. این اختلاط بهتر است در ظرفی انجام شود که گنجایش لازم برای مخلوط کردن یکنواخت را داشته باشد. برای اختلاط بهتر، پودر را به آرامی به آب اضافه و مخلوط کنید تا ملاتی یکنواخت و همگن حاصل شود. به مدت ۵ دقیقه به ملات فرصت استراحت بدهید و پس از کمی مخلوط کردن مجدد، ملات آماده استفاده خواهد بود. چسب را روی سطح مورد نظر اعمال و حداکثر در مدت زمان ۲۰ دقیقه بلوک ها را نصب نمایید. توجه داشته باشید پس از اختلاط آب و چسب پودری، ملات حداکثر تا ۱ ساعت مورد استفاده قرار بگیرد.